

L1

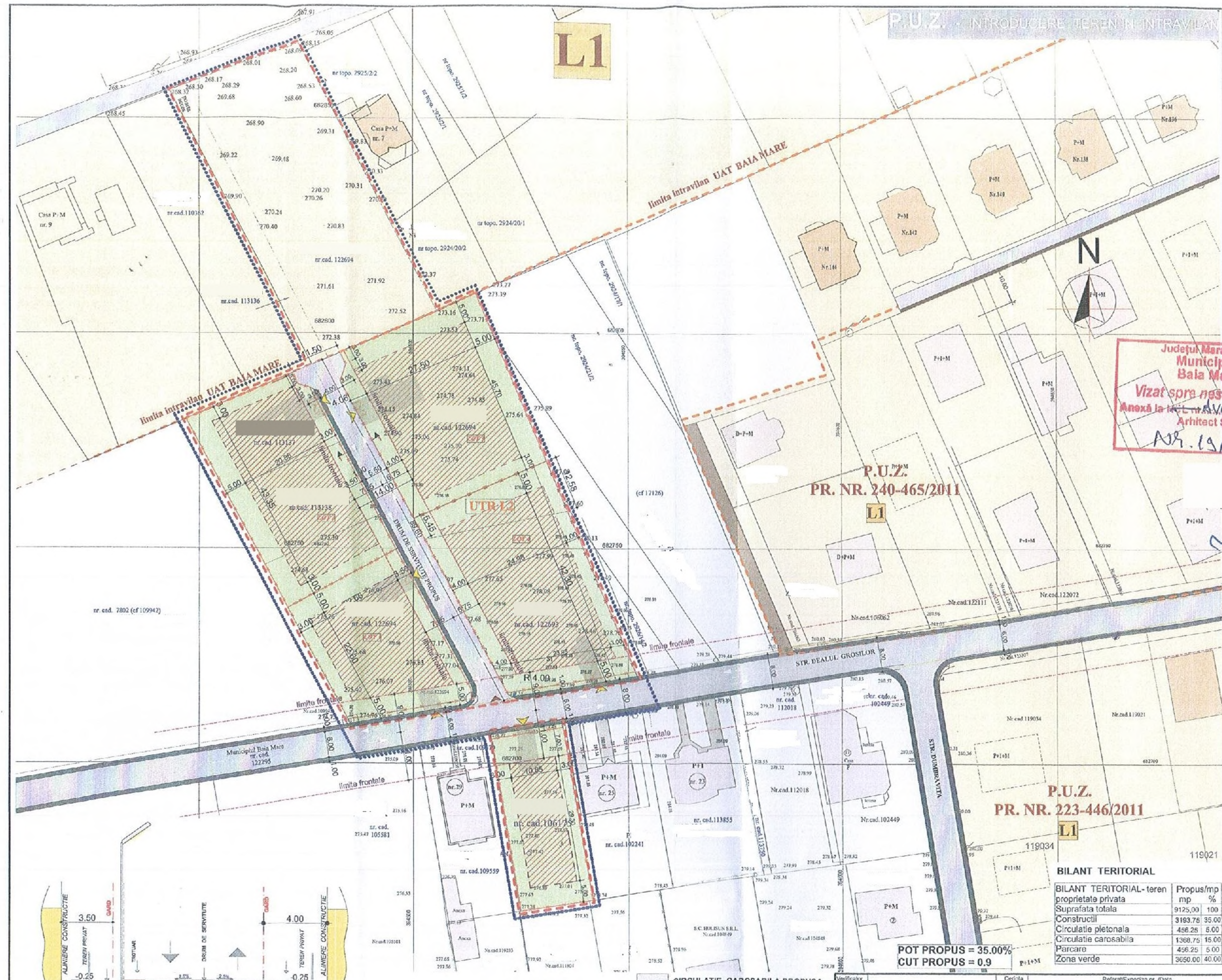

Județul Maramureș  
Municipiul Baia Mare  
Vizat spre neșchimbare  
Anexă la P.U.Z. nr. 240-465/2011  
Arhitect Șef  
AR. 19/ps. od. 2020

P.U.Z.  
PR. NR. 240-465/2011  
L1

P.U.Z.  
PR. NR. 223-446/2011  
L1

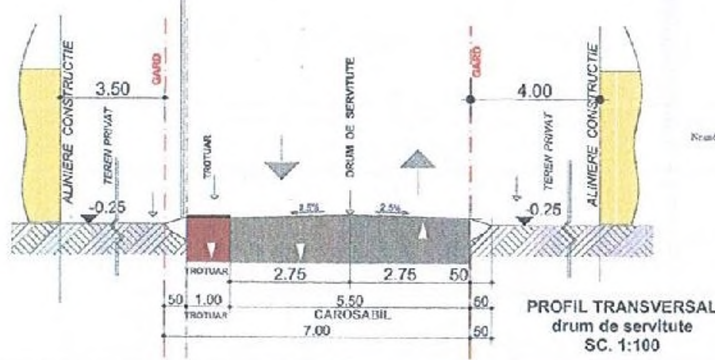

- LIMITA ZONA REGLEMENTATA
- LIMITA PROPRIETATII BENEFICIARULUI
- LIMITA ZONA EDIFICABILA
- CONSTRUCTII EXISTENTE
- CIRCULATIE CAROSABILA PROPUȘA
- ZONA VERDE
- LIMITA PARCELE EXISTENTE
- ▲ ACCES AUTO PE PARCELA
- ▲ ACCES CAROSABIL

**BILANT TERITORIAL**

BILANT TERITORIAL- teren		Propus/mp	
proprietate privata		mp	%
Suprafata totala	9125,00	100	
Constructii	3193,76	35,00	
Circulatie pietonala	456,25	5,00	
Circulatie carosabila	1360,75	15,00	
Parcare	456,25	5,00	
Zona verde	3650,00	40,00	

POT PROPUȘ = 35,00%  
CUT PROPUȘ = 0,9

Verificator	Cerinta	Referat/Experiza nr. /Data
<b>s.c.ARCON S.R.L.</b> Baia Mare Str. Garii Nr.20/13 Tel. 250640		
Specificatie	Nume	Semnatura
Self proiect		
Proiectat		Data
Intocmit		03.2019
	Scara	Beneicioar
	1:500	
P.U.Z. - INTRODUCERE TEREN IN INTRAVILANUL MUNICIPIULUI BAIA MARE PENTRU CONSTRUIRE CASE DE LOCUIȘ ȘI PARCELARE PARTIALA Baia Mare, Str. Dealul Grosilor, Nr. PN, Jud. MM		Proiect Nr. 4/ 2019 FAZA: P.U.Z. Planșa Nr. 3
<b>PLAN DE SITUATIE REGLEMENTARI</b>		